

Tabela de Janelas				
Ref.	Nome	Largura	Altura	Quant.
J1	Janela 4 Folhas, Blindex 4 mm	2.00 m	1.20 m	15
J2	Janela 3 Folhas Maxim Ar , Blindex 4 mm	2.00 m	0.80 m	29
J3	Janela 1 Folhas Maxim Ar, Blindex, 4 mm	1.00 m	0.60 m	2
J4	Janela 1 Folhas Maxim Ar, Blindex 4 mm	1.00 m	2.00 m	1
J5	Janela Vitrine, Blindex 8 mm	1.00 m	2.00 m	2

Tabela de portas				
Ref.	Nome	Largura	Altura	Quant.
P1	Porta de alumínio de abrir com lambri	0.80 m	2.10 m	11
P1	Porta de alumínio de abrir com lambri	0.90 m	2.10 m	2
P2	Porta de abrir de vidro 10mm	1.00 m	2.10 m	4
P3	Porta de alumínio de abrir com lambri para cabines	0.60 m	1.60 m	13
P3	Porta de alumínio de abrir com lambri para cabines	0.90 m	1.60 m	4
P4	Porta de Correr 4 Folhas de Vidro	4.60 m	2.00 m	1
P5	Porta de alumínio de abrir com lambri 3	0.80 m	0.80 m	5
P6	Porta de alumínio de correr com lambri	0.90 m	2.10 m	30
Total geral				70

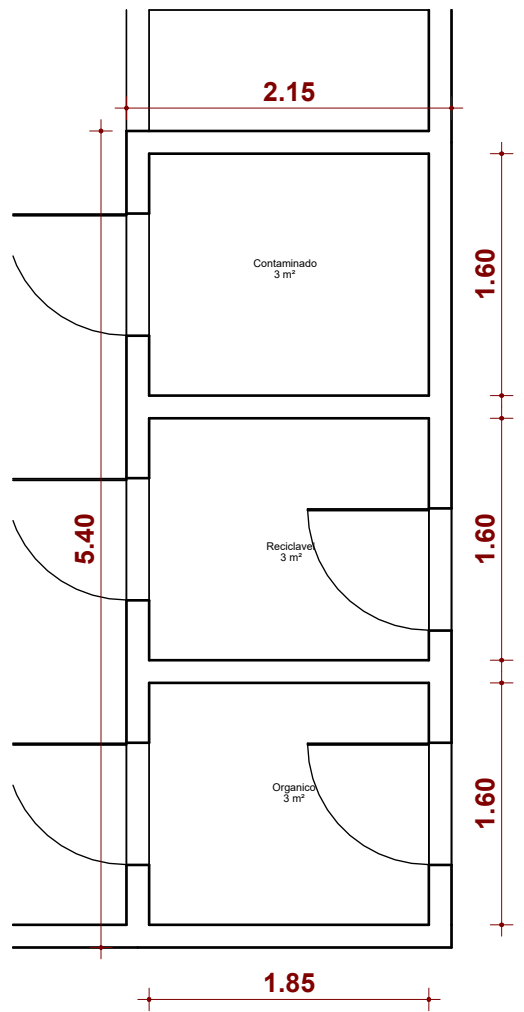

- 01 Pintura com tinta látex acrílica, cor branco gelo
- 02 Pintura com tinta epóxi, cor branco gelo
- 03 Aplicação de textura acrílica, cor palha
- 04 Revestimento cerâmico retificado 60 x 30, até o teto, assentado na horizontal
- 05 Revestimento cerâmico retificado 60 x 30, meia parede, assentado na horizontal

Legenda - Revestimento de Paredes

- 01 Revestimento cerâmico retificado 60 x 60
- 02 Revestimento cerâmico retificado 60 x 60, assentado com argamassa antiabsorvente
- 03 Piso intertavadado 20 x 10, cor natural, esp. 6 cm

Legenda - Revestimento de Pisos

- 01 Laje com pintura com tinta látex acrílica branco nuvem

Legenda - Revestimento de Teto



2 Planta Baixa Técnica - Abrigo de Res.
1 : 50

Aprovação:

PBA - PROJETO BÁSICO DE ARQUITETURA

(X) CONSTRUÇÃO () ADEQUAÇÃO DE PRÉDIO EXISTENTE () REGULARIZAÇÃO

PREFEITURA MUNICIPAL DE CAMPOS DE JÚLIO
ESTADO DE MATO GROSSO
www.camposdejulio.mt.gov.br

ASSUNTO:
Projeto Arquitetônico

CLASSIFICAÇÃO DO ESTABELECIMENTO:

RAZÃO SOCIAL:
Fundo Municipal de Saúde de Campos de Júlio

NOME FANTASIA:
Complexo Municipal de Saúde

CNPJ:
11.381.070/0001-53

ENDEREÇO:
Avenida Júlio Campos, Quadra 03, Vila Nova

RESPONSÁVEL TÉCNICO:

Eduardo Rampanelli Tosetto
ENGENHEIRO CIVIL
CREA - 1220930337

Irineu Marcos Parmeggiani
PREFEITO DE CAMPOS DE JÚLIO

DATA:
25 de outubro de 2023

ESCALA:
Como indicado

REVISÃO:

Quadro de Áreas:
Área do Terreno: 3.900,00 m²
Área Coberta: 1.465,61 m²
Área Construída: 2.656,48 m²
Área Permeável: 1.838,96 m²

PRANCHA:

02/07

1 Planta Baixa Técnica
1 : 100